

PERSPECTIVAS EDIFICAÇÕES

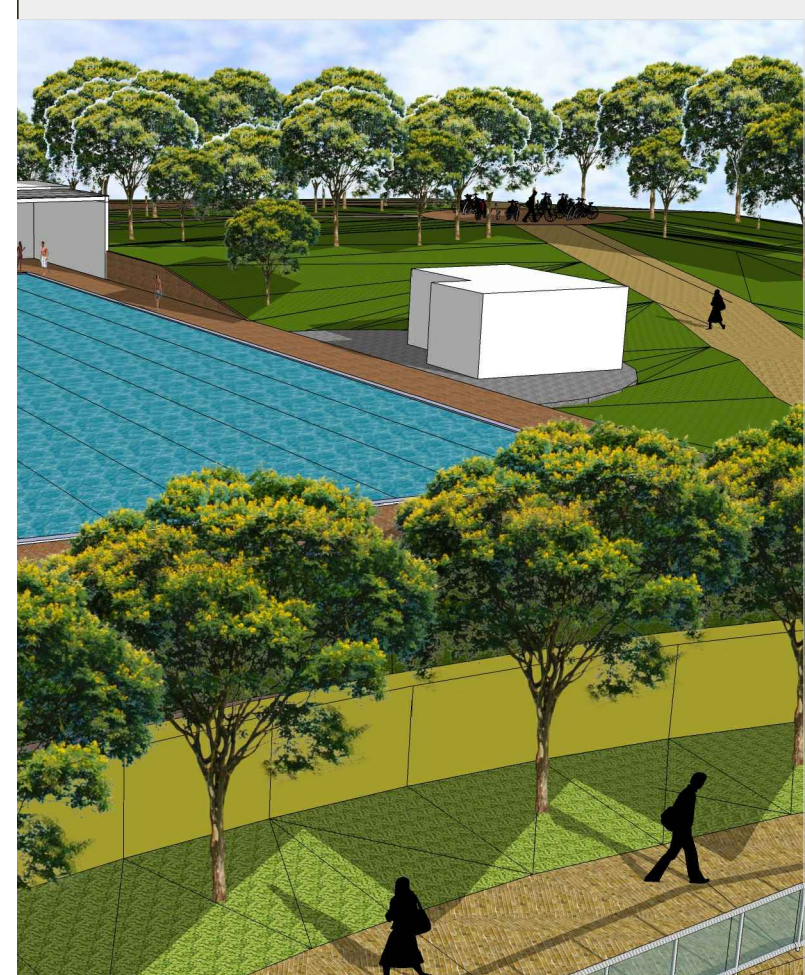

Vista 01

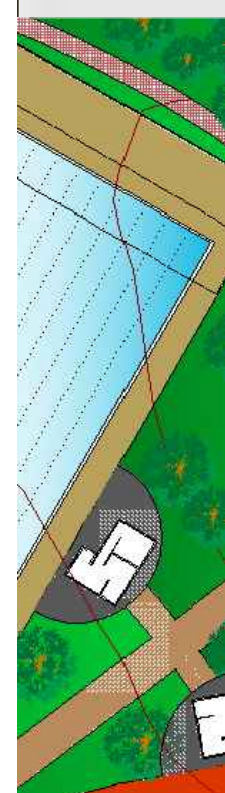

Vista 02



Vista 03



Vista 04



Vista 05

CENTRO DE CIDADANIA

UNESC - UNIVERSIDADE DO EXTREMO SUL CATARINENSE
GRADUAÇÃO DE ARQUITETURA E URBANISMO
TFG II - SEGUNDO SEMESTRE DE 2011

ACADÊMICA: DANIELA SANTOS DA SILVEIRA
ORIENTADORA: MARGARETE OLIVEIRA